



半田市広小路町155番地の3 半田市子育て支援センター内

TEL : 32-3443 FAX : 32-3447

ファミサポ交流会を開催します！

会員同士の交流を深め、これからの活動に活かしましょう

日時：10月19日(水) 10:00~11:30 (9:45~受付)

場所：市民交流センター ホール (定員10組程度)



《 折り紙でクリスマスリース作り 》

支援センター「はんだっこ」に、いつも季節の素敵な折り紙が飾ってあるのを、ご存じでしょうか？今回はその作品を作ってくださいている土井雪江さんをお招きし、折り紙を教えてくださいたいと思います。

援助活動の中で、お子さんと一緒に楽しめるものを！と少し早いですがクリスマスリースを作ります。



のり or 木工用ボンド、はさみを持参してください。



《 座談交流会 》

テーマは、これからのファミサポの活動についてです。
会員それぞれの立場から実際の活動の中で、思うことや聞いてみたいことなど
これからのファミサポの活動について話し合いたいと思います。

※ 申し込み・問い合わせは、電話・FAX・窓口にて (9:00~17:30) 受付中！

※ 状況により、変更、中止の場合があります。

フォローアップ講習会



(子育て支援講座)

日時：11月26日(土) 10:00~11:30 (予定)

場所：市民交流センター ホール

援助活動に役立つ内容になっています。この機会に是非ご参加ください。

※ 詳細は別紙にてお知らせします。



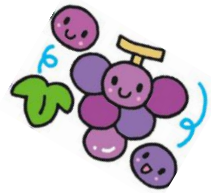

☆依頼について☆

援助会員さんに依頼をお願いしたら、ファミサポに必ずご連絡をください。時間の変更や、追加、キャンセルの場合もご連絡を！万が一の事態には保険が適用されますので、お手数ですが1か月ごと事前に報告をしていただきますようお願いいたします。

☆報告書の提出について☆



毎月5日までの提出をお願いいたします。期限を過ぎますと、謝金のお振込みが遅れる場合があります。会員さん同士でも調整をしていただけるよう、ご協力をお願いいたします。

※まだまだ、新型コロナウイルスは感染の心配が続いています。活動の際には引き続き、感染予防対策へのご協力をお願いいたします。



お試し無料券について



今年度より、1歳6か月児健康診査を受けたお子さんを対象に、ファミサポ2時間分の「お試し無料券」を配布しています。今現在ご利用は少ないですが、もし対象の方がみえましたら3歳の誕生日まで有効期限がございますのでご利用ください。また援助会員さんには、ご依頼をお願いすることがございますのでよろしくお願い致します。



援助会員募集中！

まだまだ援助して下さる会員さんが不足しています。公共施設に募集のチラシ、ポスターの設置をし、呼びかけています。お知り合いの方で興味をお持ちの方がいましたら、お声がけをして下さると嬉しいです。

