

災害に備えよう

非常用持ち出し袋を準備しよう

地震などの広域災害の場合、救援物資がすぐ被災地に届くわけではありません。非常持ち出し品、3日以上(可能な限り1週間分程度)の食料、飲料水、簡易トイレ等を日ごろから準備しておきましょう。



避難用具

- 懐中電灯
- 携帯ラジオ
- 軍手
- 乾電池
- ヘルメット、防災ずきん
- 底の厚い靴

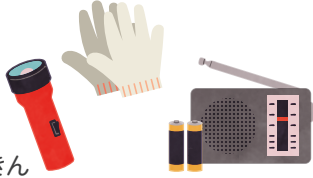

生活用品

- ライター・マッチ・ろうそく
- メガネ
- ティッシュ・生理用品
- 簡易トイレ
(1人1日5回分が目安)
- タオル・毛布など
- 使い捨てカイロ
- モバイルバッテリー
- 歯ブラシ・歯磨き粉
- ビニール袋(ゴミ袋)
- 寝袋



食料

- 飲料水
- カップめん
- 缶詰、ビスケットなど



救急用品

- 常備薬
- お薬手帳等のコピー
- 絆創膏、包帯など



衣類

- 下着
- セーター・ジャンパー類
- 靴下
- 雨具



衛生用品

- マスク
- 体温計
- 消毒液
- ウェットティッシュ

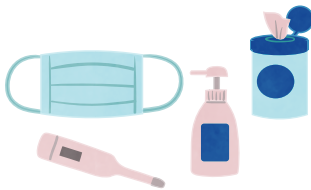

貴重品

- 通帳
- 印鑑
- 現金
- 身分証明書



乳幼児がいる家庭の持ち出し品

- ミルク・水・哺乳瓶



- おむつ・おしり拭き



- 衣類・下着



- 母子健康手帳



- ガーゼ・タオル



- おもちゃ



- 離乳食・おかし



こどもが食べ慣れた食品や飲み物を備えておくと、災害時でも安心できます。

かしこい備え「ローリングストック」がおすすめ

備蓄のコツは、3つ。

- 1、まずは、ふだん食べている食材を多めに買って、蓄える
- 2、ふだんの食事で食べる
- 3、食べたらいり足りて、補充する

蓄える→食べる→補充することを繰り返しながら常に一定量の食品を備蓄する方法を「ローリングストック」といいます。キャンプや山登りなどのアウトドアでも使える食品もありますので、ローリングストックを日常生活の一部に取り入れてみましょう。赤ちゃんのいる家庭はびん詰やレトルトの離乳食を多めにストックしておきましょう。またレトルトの離乳食はふだんから食べ慣れておくことも大事です。



安否情報の確認方法を家族で決めておきましょう

家族がそれぞれ別々の場所にいるときに、災害が発生したときには、お互いの安否を確認できるように、日頃から安否確認の方法や集合場所などを家族で話し合っておきましょう。

家族みんなが携帯電話を持っている場合でも、災害時は回線がつながりにくくなるため、連絡がとれない場合があります。安否確認には、「災害用伝言ダイヤル(171)」、携帯電話のインターネットサービスを利用した「災害用伝言板」などのサービスを利用しましょう。

災害伝言ダイヤル「171」

災害発生時、被災地内やその他の地域の方と伝言の録音・再生をすることができます。



災害用伝言板

携帯電話のインターネットサービスを活用し、被災地域の方が自らの安否を文字情報によって登録することができるサービスです。

これらのサービスは練習用に体験利用日があります。もしものために、家族と体験してみてください。
体験利用が可能な日
 ● 毎月1日、15日 ● 1月1日～3日
 ● 防災週間(8月30日～9月5日)
 ● 防災とボランティア週間(1月15日～21日)

家族の安否確認メモ

家族の連絡先 ① _____ ② _____

③ _____ ④ _____

避難時の集合場所 _____

半田市水災害ハザードマップから津波の浸水想定区域を確認し、集合場所を決めましょう。



水災害ハザードマップ

家の中の安全対策のポイント

大地震が発生したときには、「家具は必ず倒れるもの」と考えて、防災対策を講じておく必要があります。家具は転倒したりしないように、壁に固定するなどの対策をしておきましょう。また、家具のほかにも、窓ガラスやペンダント式の照明、テレビ、電子レンジ・オーブンなど、家の中には凶器になるものがたくさんあります。地震の発生時、それぞれの部屋にどのような危険があるのかを考えて、対策をしておきましょう。

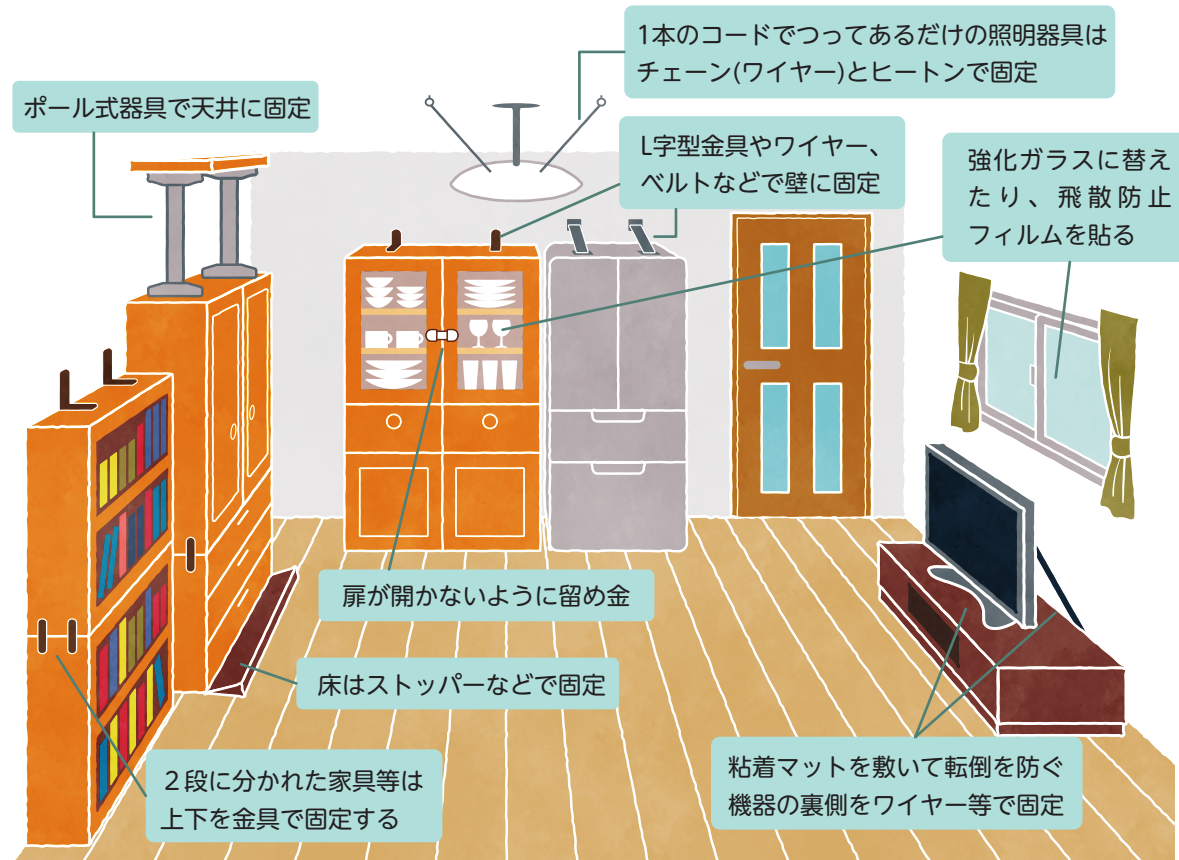

寝室や子ども部屋などには、できるだけ家具を置かないようにし、家具を置く場合はなるべく背の低い家具にし、転倒防止対策をとりましょう。また、家具が倒れてけがをしたり、出入口をふさいだりしないように、家具の向きや配置を工夫しましょう。

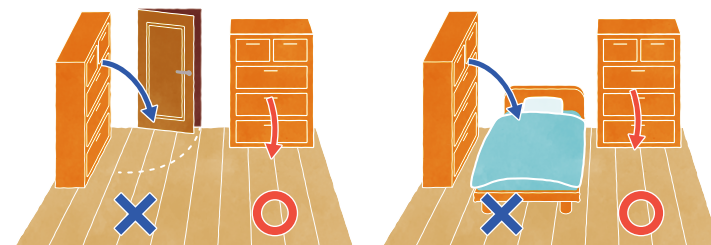

転倒しても出入口をふさがないように工夫

転倒してもけがをしないように工夫

地震が発生したときに子どもの身を守るには？

- 座布団などで頭を保護し、大きな家具から離れ、丈夫な机の下などに隠れる
- 赤ちゃんや子どもに覆いかぶさり、頭を守る
- 子どもが離れた場所にいるときは「机の下に入って!」「ダンゴムシのポーズ」など指示をする



災害に備えよう

災害に備えよう

広告

子育て生活を

もっと! 楽しくする ヘーベルハウスの 住まいづくり!

子育てご夫婦にピッタリなプランを展示場でご案内いたします。

子育て世代が楽しく、
快適に過ごせる
アイデアがいっぱい!



子育て世代応援!
お手伝い
したくなる
オープン
キッチン

可動家具!

ライフ
スタイルの
変化に合わせた
空間づくり



アウトドアリビング!
家に
いながら
アウトドアが
楽しめる



限られた敷地を有効活用!
ピロティ
ガレージや
子どもの
遊び場に

※掲載の画像はすべてイメージです。

ここでしか見られない

実例宅動画も
多数掲載!



THINK HAUS

考えよう、家を、家族を。

HEBEL HAUSの家づくりのノウハウを
余すことなく紹介します!

登録はこちらから



PRESENT ご来場特典

THINK HAUSにご登録いただき、
下記よりご予約のうえ、展示場
にご来場いただいた方にプレゼント!

サララップ® バラエティギフト



※ご来場予約プレゼントは1家族様につき1セットとなります。
※万一、品切れの場合は後日発送させていただきます。※掲載の画像はイメージです。

お近くの展示場 刈谷・知立展示場

知立市上重原町土取33-1
(刈谷・知立ハウジングセンター内)
■知立バイパス「上重原I.C.」より
「刈谷駅」方面へ約1km・JR東海道本線
「刈谷駅」より北東へ約1.5km

ご見学の
予約は
こちらから



旭化成ホームズ株式会社 愛知南支店



0120-999-637

【受付時間】10:00~18:00
【休日】火曜・水曜

〒451-0051 愛知県名古屋市中区則武新町3-1-17 BIZrium名古屋5F

ヘーベルハウス <https://www.asahi-kasei.co.jp/hebel/>

子育て世帯の家づくりは ナゴヤハウジングセンター 半田会場から！



毎週日曜日

※年末年始をのぞく

無料託児
サービス
あります

忙しいパパママにおすすめ！

モデルハウス 見学予約

見学予約は4つのメリット！

- 1 待ち時間なしで見学できる
- 2 時間を節約
- 3 経験豊富なスタッフが対応
- 4 聞きたいことを事前に共有できる

限定特典
プレゼント！



ご予約は
こちら

見て 触れて 体験して

暮らしやすさを
確かめてみてください

一条工務店



積水ハウス



アイ工務店



住友林業



大和ハウス工業



一条工務店



セキスイハイム中部



パナホーム愛知



アンケート不要で気楽に見学！

フリー見学DAY

ご予約はこちら



「モデルハウスを見学したいけど、自分のペースで見学したい…」
そんなお客様のための、マイペースで気軽に見学可能なイベントです。



Good Home Good Life

ナゴヤハウジングセンター

半田会場

〒475-0867 半田市榎下町7番

☎0569-32-3660(代)

●開場時間/10:00~17:00

●定休日/毎週火・水曜日(祝日営業)

※営業中のモデルハウスもございます

主催/一般社団法人ナゴヤハウジングセンター、中日新聞社



HP

無料駐車場 名鉄住吉町駅 徒歩5分

※徒歩時間は80m/分で換算しております。
(時間帯・交通事情により、所要時間は変わる場合がございます。)

半田赤レンガ建物となり

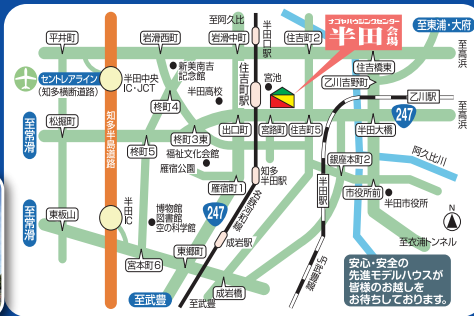

安心・安全の
元祖モデルハウスが
皆様のお返しを
お待ちしております。

広告



かなえ歯科・矯正歯科 クリニック

KANAE DENTAL CLINIC & ORTHODONTICS

皆様の想いをかなえる歯科医院を目指しています

当院は、口腔管理体制強化型歯科診療所です。
お口の健康づくりを通して、患者さまのコンプレックスやお困りごとを解決し、人生の目標実現をサポートする「想いをかなえる歯科医院」を目指しています。

「子どもにはいつまでも健康でいてほしい」 という想いをかなえるために

フッ素塗布

歯へフッ素を塗布し、虫歯になりにくい歯を作ります。フッ素塗布・PMTCは保険適用で行なっております。

※一部条件があります。

子どもの矯正治療

当院の前身は「くきた矯正歯科」。開業以来25年にわたって地域の皆様に歯の健康をお届けしてきました。まずはお気軽にご相談ください。

〈小児矯正〉一期治療 396,000円(税込)

二期治療 462,000円(税込)

※自由診療

※価格は装置により多少変動する場合がございます。



虫歯予防相談受付中

おさまが虫歯になりにくい食事の仕方・歯磨きの方法など、虫歯予防に関するご相談を受け付けております。

院長/久木田亮



かなえ歯科・矯正歯科クリニック

KANAE DENTAL CLINIC & ORTHODONTICS

ご予約・お問合せはこちら

0569-25-0018

初診のWEB
予約はこちら



〒475-0961

愛知県半田市岩滑中町3-236

名鉄河和線「半田口」駅から徒歩5分

<https://www.kanaedentalclinic.com/>



診療時間 月 火 水 木 金 土 日

9:00▶13:00 ● ● ● / ● ● /

14:30▶18:00 ● ● ● / ● ● /

※最終受付時間 17:30
休診日:木曜日・日曜日・祝日※祝日がある週は木曜診療

段差が無い バリアフリー設計

ベビーカーを
たたまずに入れます。



家族で入れる ファミリールーム

キッズスペース付きの
個室診療室で
ご兄弟・保護者さまの
受診中も、
お子さまと一緒に
お部屋で過ごせます。



保育士常駐で 託児サービスも可能!

別室の託児ルームで
お子さまをお預かりして
ゆっくりと治療を
受けていただけます。

