

# いろいろな支援

地域も応援しています。  
まわりの力を借りて子育てを楽しみましょう。

## 赤ちゃんの駅

問合せ先 0569-22-4188〈子育て支援センター〉

半田市では、保護者の方が外出中に、安心してお子さんのおむつ替えや授乳・搾乳などが行える場所を「赤ちゃんの駅」として設置しています。気軽に立ち寄ってください

### 赤ちゃんの駅設置場所

- 詳細は、右記「二次元コード」からご確認ください。
- 各施設によって、設備の状況や利用の条件が異なります。ご利用の際には、各施設の従業員の指示に従ってください。また、使用済みのおむつは、各自お持ち帰りください。



赤ちゃんの駅  
市内公共施設一覧



### 乳児を伴わない授乳室の利用について

乳児を伴わない外出の際に、搾乳を行いたくても1人で授乳室を利用することにためらいを感じるといった声が聞かれます。搾乳は授乳行為の一環であるため、1人の時でも安心して授乳室を利用していただくため、授乳が行える施設の赤ちゃんの駅マーク付近に「搾乳ピクトグラム」の提示をしています。ぜひご利用ください。



※神奈川県がNPO法人と連携したシンボルマークです。

### ピクトグラムの掲示について

赤ちゃんの駅を利用する際、施設により提供できる内容が異なるため、一目で何が利用できるかわかるように赤ちゃんの駅マーク付近に搾乳のほか、おむつ替え、授乳、ミルク用お湯の提供の各種ピクトグラムを掲示しています。



## 毎月19日は「子育て応援の日(はぐみんデー)」

愛知県では毎月19日を「子育て応援の日(はぐみんデー)」と名づけ、家庭や職場、地域で子育てをみんなで応援する、社会全体で子育てを支える活動を半田市も県と協働で実施しています。

子育て家庭	◇早く帰宅し、積極的に家事・育児に参加しましょう。 ◇親子とも早めに家に帰り、親子の会話を楽しみましょう。
職場	◇帰宅が遅くならないよう上司同僚が声掛けするなど、子育て家庭にやさしい職場づくりに努めましょう。
地域	◇妊婦さんや乳幼児連れの方を見かけたら、温かい言葉をかけたり、ベビーカーや荷物の持ち運びを手伝いましょう。 ◇隣近所の子どもや親子連れにあいさつをしましょう。

「おうちでごはんの日」が19日であること、育児のいく(19)をかけて、子育て応援の日(はぐみんデー)を毎月19日とします。

## はぐみんカード(スマートフォン版・紙カード)

問合せ先 0569-22-4188〈子育て支援センター〉

半田市は、愛知県との協働で「子育て家庭優待事業」を行っています。はぐみんカード(デジタル版含む)をはぐみん優待ショップに提示すると、さまざまな特典やサービスが受けられます。

### 配布対象

市内在住の18歳未満の子ども(18歳になった最初の3月31日まで有効)の保護者と妊娠中の方

### リーフレット・カードの配布および窓口

- 令和7年3月末より、「あいちはぐみんネット」に利用者登録をすることで、スマートフォン等でカードの提示ができるようになりました。
- 妊娠中の方には親子(母子)健康手帳交付時にはぐみんカード利用者向けリーフレットを配布
- 市外からの転入されるお子さんには、転入届時にはぐみんカード利用者向けリーフレットを市民課で配布
- スマートフォン等を持っていない等の理由により紙カードを希望される方は、親子(母子)健康手帳や子ども医療費受給者証、生徒手帳など、お子さんの住所・氏名・生年月日がわかるものをお持ちになり、子育て支援センター(クラシティ3階)にお越しください。



## 協賛店舗

「子育てを応援したい!」「子育てしやすいまち半田に」と市内多くの店舗が、協賛店舗に参加しています。ほかにも愛知県内の「はぐみん優待ショップ」で利用できます。また、岐阜県の「子育て家庭応援事業協賛店」でも利用できます。

※詳しくは子育て応援サイト「はんだっこネット」、はぐみんカード配布窓口にある「はぐみん優待ショップ一覧表」をご覧ください。  
※最新の情報は右記二次元コードから確認してください。



## 市内はぐみん優待ショップ

「はぐみんカード」を右記二次元コードの優待ショップで提示すると、さまざまな特典やサービスが受けられます。

## はんだ子育てネットサロン

市内では、「よりよい子育て」を計画し実行していくことを目的に、各子育て支援団体が活動を行っています。情報交換や検討事項等をご希望の場合は「ネットサロン」を開催しますので下記にお問い合わせください。

ところ 市民交流センター(クラシティ3階)

問合せ先 子育て支援センター「はんだっこ」  
0569-22-4188 FAX:0569-32-3447  
Mail:kosodate@city.handa.lg.jp

## 子育てボランティア活躍中

問合せ先 0569-22-4188〈子育て支援センター〉

子育て支援センター「はんだっこ」では子育て支援に関心のある方、小さいお子さんとふれあいたい学生を対象に子育てボランティアの登録制度があります。はじめてみませんか?

### はんだっこサポーター登録制度

はんだっこサポーター養成講座を受講したあと、はんだっこサポーターとして登録し、得意なことを活かしながら子育て支援センターが実施する講座等において、活動しています。

### 学生ボランティア登録制度

小学生から大学生まで、小さいお子さんとふれあい体験のあと、学生ボランティアとして登録し、子育て支援センターの親子ひろば「プレイランド」で活動しています。

## こどもの安全を守ります

### 子ども110番の家

内容 学校の登下校や放課後遊んでいるときなど、不審者等から子どもが駆け込んで助けを求める緊急避難場所として、通学路周辺に整備しています。

問合せ先 0569-23-7341〈生涯学習課〉

### チャイルド・ジュニアシート無料貸出

内容 子育て支援のため、短期間の無料貸出を行っています。

対象 半田市に住民登録があり、半田市に在住している方。(申請者と使用者は同一であること)

問合せ先 0569-22-4188〈子育て支援センター〉

### 幼児2人同乗用自転車の貸出

内容 満1歳から小学校就学の始期に達するまでの子どもを2人以上養育している世帯に自転車の貸出を行っています。

対象 半田市に住民登録があり、半田市に在住している方。

料金 電動自転車…………… 月1,040円  
※料金は変更になる可能性があります。

問合せ先 0569-22-4188〈子育て支援センター〉

### 不審者・防災に関する情報提供

不審者情報をリアルタイムに確認することができる、愛知県警察公式アプリ「アイチポリス」やメールマガジン「パトネットあいち」について、市ホームページ等で周知しています。また、防災に関する情報の入手手段についても、市ホームページ等で周知しています。



### 防犯カメラの設置費補助金申請受付中

※この補助金は事前申請が必要です。  
事前申請期間  
令和8年4月1日～令和9年2月28日



### 自転車用ヘルメットの購入費補助金申請受付中

申請期間  
令和8年4月1日～令和9年2月28日



※条件などの詳細は半田市ホームページにてご確認ください。

問合せ先 0569-84-0626〈防災安全課〉  
bousai@city.handa.lg.jp

## 手をつなぎ、子育て支援の輪を広げよう

子育てを応援します!

名称(団体名)	活動内容	問合せ
あかちゃんとしょかんボランティアあつぷ	保健センターで3か月児健康診査を受診した親子に絵本を紹介し、読み聞かせの大切さを伝え、併せて美演しています。	半田市立図書館 0569-23-7171
あんころもち	乳幼児の親子が楽しめる絵本の読み聞かせを、図書館、はんだっこ、児童センターなどで行っています。	半田市立図書館 0569-23-7171
特定非営利活動法人 共育ネットはんだ	※発達が遅やかで特性を併せ持つ児童対象のスポーツ活動(バスケットボール) ※乳幼児～小学生親子対象の農園活動(畑で作物を育てたり野外クッキングなどを開催)みんなで楽しみながら共に育ち合う活動をしています。	水野 尚美 090-8079-8809
きりんの会	読み聞かせを通して子ども達の豊かな心を育てることを目的としています。市内図書館などで読み聞かせやお楽しみ会を開催しています。	半田市立図書館 0569-23-7171
子育てネットワーク半田	親子サロン、子育て支援団体などからの依頼により、子育て講座・絵本講座や絵本のおはなし会を企画し、出前します。	前田 早苗 080-6950-2710
特定非営利活動法人 子どもたちの生きる力をのばすネットワーク	不登校・引きこもり等で悩む子ども達や保護者の方への相談活動と小学生以上対象の学校でもない、塾でもない、治療施設でもない居場所としてのフリースクールと、中学生以上対象の毎週木曜日学習支援をしています。	赤松 由隆 080-1622-5717
特定非営利活動法人 Smiley Dream	「子育て中のすべての女性を笑顔に!」をミッションとして子育てをしながら自身が望む生き方を実現するためのサポート活動を行っています。子育て・家事・仕事・趣味・市民活動など助け合い&交流&学びの場を提供しています。	スマイリードリーム事務局 npo@smileydream.mods.jp
託児ボランティア ゆりかご	託児活動などを通じ、子育て真っ最中の方を応援・サポートしています。小さなお子さんとパパ、ママ達がゆったりできる「あそぼう会」を月1回開催し、わらべうた・絵本の読み聞かせなどを行っています。	土平 優子 090-5032-7205 [Mail]yurikago.handa.aichi@gmail.com
知多おやこ劇場	生の舞台芸術体験やさまざまな遊びを通して、親も子も共に育ちあう活動をしています。月2回、協和公民館にて「0歳からの仲間づくりげんきつこわらべうたと季節のあそび」を開催中。	知多おやこ劇場事務局 0569-23-0943 [Mail]chitaoyako1977@gmail.com
特定非営利活動法人 菜の花	親と子の子育ての支援活動を通じて、子どもの豊かな成長に寄り、小さなお子さんから高齢者、障がい児までが地域の中で安心して暮らせるように考え、住みよい街づくりを目指しています。	菜の花事務局 0569-84-2070
人形劇場 たっち	幼稚園、保育園、サロンなどで人形劇を行っています。メンバーの都合がつけば、どこにでも出かけます。	新美 恵美子 0569-21-1053
特定非営利活動法人 Paka Paka	就学前～高校3年生の発達障がい児へ専門的な療育支援(個別療育・小集団療育)・療育等学習会・家族支援を行っています。	土肥 克也 0569-84-8212
ハピコミクラブ	ふれあい療法や心理学、五感を活かすセラピーなどを使った講座や子育てサロン、おしゃべり会を開催しています。毎月、市内の施設へハンドマッサージのボランティアにも行っています。	横田 幸子 080-5295-5077
半田ストーリーテリングの会 おだんごばん	絵本などを使わずにおはなしを語る会を図書館、保育園、小学校、児童センター、学童保育所などで行っています。	半田市立図書館 0569-23-7171
うたのたね	おやこで楽しむ季節のわらべうたあそび。主に新美南吉記念館芝生広場で最終週の木曜日に活動しています。	石川 里恵 090-6093-7320 #うたのたね(Instagram)
パペット やなべ	半田市近郊の幼稚園・保育園・デイサービス等へ手作りの人形で公演をしています。	山田 090-2615-1972 新井田 090-8076-0793
特定非営利活動法人 ぱれっと	子どもからお年寄りまでひとりひとりがもつ才能を活かしあい、人と人の絆を結びイベントの企画運営をしています。主な企画:「子どもクリエイター教室(不定期)」[育自講座(不定期)]	戸田 愛 090-4235-7269 [HP]https://npopaletteaichi.wixsite.com/8010
半田アレルギーっ子の会 ~poco a poco~	食物アレルギーの子どもをもつ親の会です。食物アレルギーについての不安や相談ができる場所として、SNSを通して情報交換をしています。食物アレルギーのみならず、花粉症やハウスダスト、ダニなどのアレルギーをお持ちでお悩みがありましたらご相談ください。	新美 順子 handa_poco_a_poco(Instagram) [Mail]handa.alle@gmail.com

名称(団体名)	活動内容	問合せ
半田市更生保護女性会	子育て支援活動として「社会を明るくする運動」期間に幼稚園・保育園に手作りの「愛の鈴」を配っています。「親子サロンひまわり・なでこ」を運営して子ども達が心やさしくたくましく育つことを願ってお友達づくりを支援しています。	大山 清美 090-9338-0217
ハンドメイド スマイルクラブ	乳幼児から年配者まで、多世代参加型のふれあいスマイルサロンを大矢知コミュニティセンターにて開催しています。毎月第1土曜日10:00~12:00(4、8月は第2土曜日)親子クッキングや工作、季節の遊び、お抹茶コーナー等どなたでも参加していただけます。	岩浪 房子 090-9268-0906 [Mail]handmade.smile.culb2010@gmail.com [LINE ID]@593bewre
ママプラス おひさまハーモニー	「子どもがいても吹奏楽を楽しみたい」そんな思いから、子育て中のママ達で活動しています。幼稚園・保育園・老人施設等への訪問演奏も行っています。毎週木曜日午前中板山公民館で練習しています。	おひさまハーモニー [HP]https://ohisama.brass-portal.com
mammy's pocket	ベビーマッサージやベビーサイン、おひるねアートやアルバムカフェ、そして手形アート♪まだ小さいお子さんといっしょに安心して参加できる講座やイベントを通し、赤ちゃんとの生活を楽しくお手伝いをしています。	かわしま りよ 080-1556-8538 [Mail]pocket@babyparty.jp
特定非営利活動法人 りんりん	「プチりんご」産前産後の方を対象に食事、掃除や赤ちゃんの沐浴のお手伝いなどを行っています。「りんごぴあであそび!」未就園児の親子さんを対象にランチ付きの講座を開催しています。	特定非営利活動法人りんりん 0569-21-3646 「インスタ」rinrin_yanabe

## 半田市のこども食堂

名称	場所	対象	日時	費用負担	問合せ
おっかわ ちよっこり	詳しくは お問い合わせください	子ども	毎月第1・第3土曜日 11:30~13:00	子ども無料、大人300円	新美 晃代 terakoya.chokkori@gmail.com
サンクテーブル	神戸公民館	子ども	原則毎月第2土曜日 11:00~13:00	子ども無料	澤田 恵子 090-5874-5301 k.sawada0922@gmail.com
なるこどり〜む	成岩公民館(令和8年6月まで) わくなるの森(令和8年7月から)	子どもと大人	毎月第3土曜日 11:00~13:00	子ども無料、大人200円	鶴田 洋子 080-6968-5293
やなべっ子食堂	NPO法人りんりんごびあ	半田中学校区の小中学生	毎月第1日曜日 11:30~13:00	子ども無料、大人300円	下村 裕子 090-7029-7752 yanabekko@gmail.com
緑いきいき ルーム	緑ヶ丘住宅集会所	緑ヶ丘区の小学生・75歳以上の独居の方(第1土曜日のみ)	毎月第1・第3土曜日 11:00~13:00	参加費50円 スタッフ100円	渥美 隆 090-9187-5241
子ども食堂 みやっ子サロン	宮池会館	宮池小学校区の子ども	毎月第4土曜日 夏休み・冬休み・春休みは追加開催あり(各1回) 10:00~12:30	子ども無料、大人200円	久村 俊弥 090-3939-9632
わか葉	半田同胞園 みらいでらす	成岩中学校区の子どもと大人	毎月第2土曜日 11:30~13:00	子ども無料、大人200円	藤井 照久 090-8498-3159
みつばち Be 住吉子ども食堂	住吉公民館	子ども	毎月第4日曜日 11:30~12:30	子ども無料	ハツタ mitsubatibe@gmail.com
子ども・地域食堂 おむすび	NPO法人 共育ネットはんだ	半田小学校区にお住まいの方	毎月第2日曜日 10:00~12:00	子ども無料、大人300円(子ども2食分の寄付含む)	平岩 080-4367-5034
おやこ食堂 タルタルコモド	詳しくは お問い合わせください	亀崎中学校区・乙川東小学校区の子どもの大人(ひとり親はこれに限らず)	毎月第1・第2土曜日・日曜日のいずれか1日 10:00~13:00	子ども無料、ひとり親無料、大人300円	大橋 多加予 080-3642-3560
子ども食堂 えがお	社会福祉法人太陽 たいようの家	子どもと大人	原則毎月第4土曜日 11:30~13:00	子ども無料、大人300円	社会福祉法人太陽 たいようの家 0569-89-8801

## はんだまちづくりひろば

問合せ先 0569-32-3440 FAX:0569-32-3447 〈はんだまちづくりひろば〉

半田市広小路町155-3クラシティ3階(半田市市民交流センター内)

### あなたの「活動したい」を応援します!

「はんだまちづくりひろば(愛称:まちひろ)」は…

#### 人と人、人と活動をつなぎます!

「幼稚園や保育園で親子向けに何かやってほしい…」 「クラフトが得意なんだけど、何かに活かせないかな?」 など、そんなことを思ったら、はんだまちづくりひろばの窓口へお立ち寄りください。きっとあなたの力になります!

#### 情報を集約・発信します!

市民活動・ボランティア活動につながる情報や、まちづくりにつながる活動の情報などを、InstagramやFacebookで発信しています。



△まちひろInstagram



△まちひろFacebook

## 社会福祉法人 半田市社会福祉協議会

問合せ先 0569-84-2324 FAX:0569-23-7745 〈半田市社会福祉協議会〉

半田市雁宿町1-22-1(瀧上工業雁宿ホール内)

「住みなれたまちで 安心して 元気に暮らしたい」これは、すべての人の願いです。社会福祉協議会(社協)は、地域の方々一人ひとりのニーズにこたえる活動を積み重ねながら、誰もが安心して暮らせるまちづくりをみなさんとともに考えます。



△半田市社会福祉協議会のHP

子育てサロンを応援します。

おもちゃ図書館を開館しています。

障がいのある方やご家族を地域で支えるしくみをつくっています。

子どもたちに「ふくし」を伝えます。

共同募金へのご協力をお願いしています。

ボランティア活動や市民活動を応援します。

## すべての人の

半田市協  
マスコットキャラクター  
はなちゃん

ふだんの

くらしが

しあわせであるように

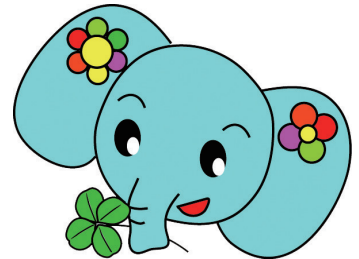

社協は地域のみなさまと「できること」を考えます。

その他、どんな困りごとでもご相談受けします。気軽にご相談ください。